

Curso de experto en

Técnicas Cardiovasculares Avanzadas

PARA ENFERMERAS

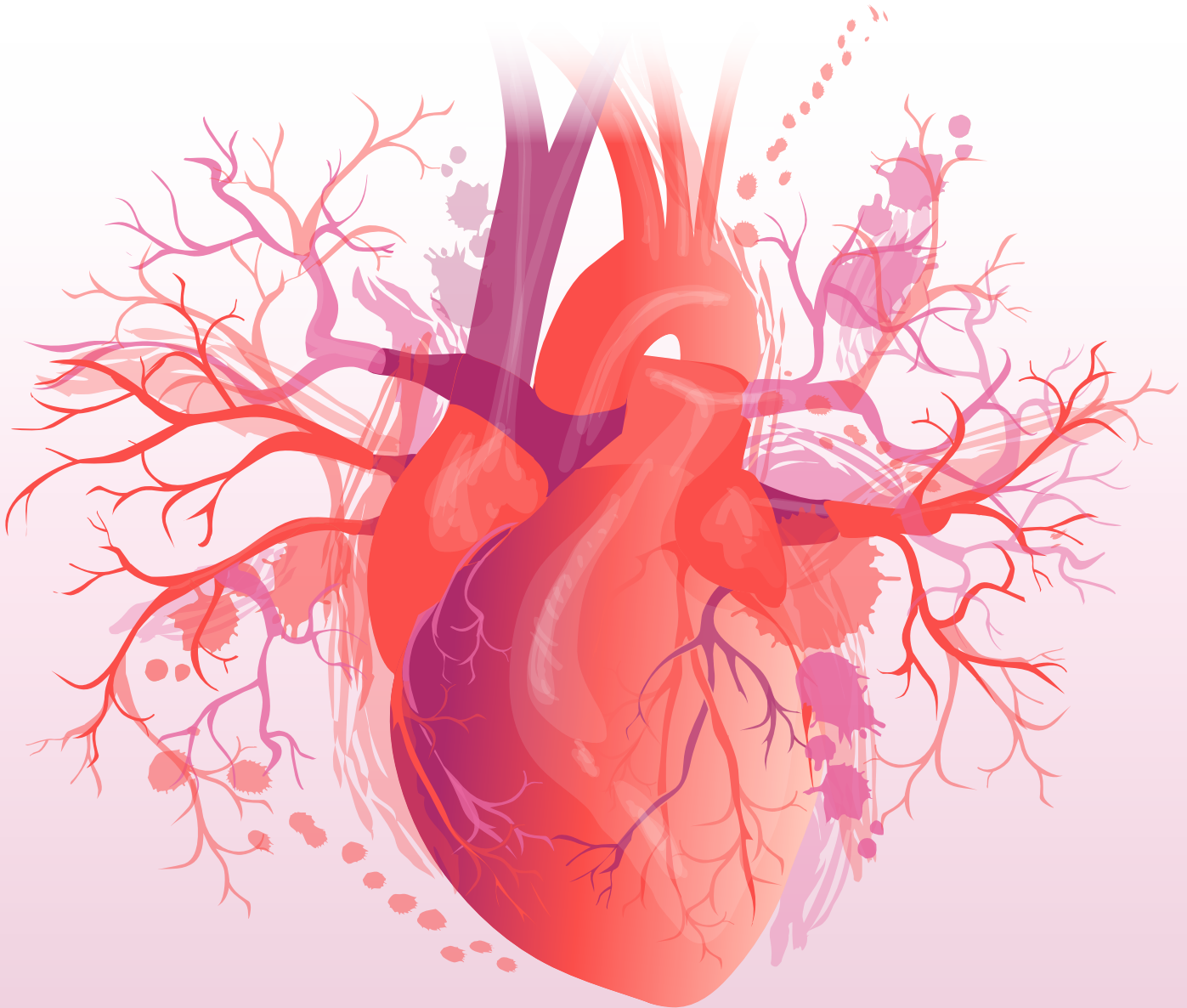

www.campusaeec.com

INFORMACIÓN GENERAL

PROGRAMA

Módulo 1. Sistema cardiocirculatorio

Del 14 de septiembre a 11 de octubre de 2020

- Tema 1. Anatomía y fisiología cardiovascular. Árbol vascular.
- Tema 2. Enfermedad coronaria. Causas y Factores de riesgo.
- Tema 3. Valvulopatías: Estenosis e insuficiencia valvular. Endocarditis infecciosa.
- Tema 4. Enfermedades del miocardio, pericardio y masas cardiacas.

Módulo 2. Papel de la enfermera en C. Isquémica

Del 12 de octubre al 1 de noviembre de 2020

- Tema 1. Signos y síntomas cardiovasculares: Reconocimiento y correlación con la patología cardiovascular. Fármacos utilizados.
- Tema 2. Pruebas diagnósticas invasivas y no invasivas. Cuidados de enfermería. Preparación del paciente.
- Tema 3. Promoción y prevención de la salud. FRCV. EPS.

Módulo 3. Papel de la enfermera en Hemodinámica

Del 2 al 15 de noviembre 2020

- Tema 1. Intervencionismo coronario percutáneo en enfermedad coronaria.
- Tema 2. Intervencionismo percutáneo en cardiopatía estructural. Manejo de complicaciones

Módulo 4. Arritmias y Papel de la enfermera en la unidad de arritmias, electrofisiología y dispositivos avanzados

Del 16 de noviembre al 13 de diciembre de 2020

- Tema 1. ECG normal y patológico.
- Tema 2. Bradiarritmias y Taquiarritmias.
- Tema 3. Dispositivos cardiacos.
- Tema 4. Manejo y control de las arritmias cardiacas. Consulta de enfermería de dispositivos.

Módulo 5. Insuficiencia cardiaca

Del 14 al 20 de diciembre de 2020 y 4 al 24 de enero de 2021

- Tema 1. Definición, clasificación, y diagnóstico de la IC. Síntomas, signos de IC.
- Tema 2. Tratamiento farmacológico de la IC aguda y crónica.
- Tema 3. Tratamiento no farmacológico de la IC aguda y crónica.
- Tema 4. Terapias avanzadas. Indicaciones de trasplante cardiaco y de asistencia. Mecánica Circulatoria.

Periodo vacacional – del 21 de diciembre de 2020 al 3 de enero de 2021

Módulo 6. Papel de la enfermera en la Unidad de Insuficiencia cardiaca

Del 25 de enero al 14 de febrero de 2021

- Tema 1. Atención del paciente con IC. Titulación de fármacos en la consulta de enfermería.
- Tema 2. Soporte respiratorio. Indicaciones y dispositivos.
- Tema 3. Cuidados enfermeros a pacientes portadores de Asistencia Mecánica circulatoria y pacientes portadores de asistencias ventriculares portátiles. Educación sanitaria al paciente y familia. Cuidados de la herida y control del Dispositivo.



7

Módulo 7. Cirugía cardiaca

Del 15 de febrero al 14 de marzo de 2021

- Tema 1. Cirugía de revascularización. Técnicas quirúrgicas.
- Tema 2. Enfermedad valvular. Recambio valvular quirúrgico y percutáneo.
- Tema 3. Intervenciones en la aorta: aneurismas, disección, David, David mitro-aórtico, Bentall y sustitución de la Aorta ascendente.
- Tema 4. Miscelánea: cirugía de enfermedad de pericardio, miocardio y masas cardiacas.



8

Módulo 8. Enfermedad vascular periférica.

Del 15 al 28 de marzo y del 5 al 18 de abril de 2021

- Tema 1. Enfermedad vascular periférica: causas y tipos de lesiones. Intervencionismo percutáneo y sus complicaciones.
- Tema 2. Angioplastias arteriales (con o sin colocación de stent vascular). Endarterectomía carotídea.
- Tema 3. Endoprótesis vascular (aorta torácica / aorta abdominal).
- Tema 4. Bypass (fémoro-femoral, fémoro-poplíteo, aorto-bifemoral..). Amputaciones y reparación de anomalías vasculares.

Periodo vacacional – del 29 de marzo al 4 de abril de 2021



9

Módulo 9. Papel de la enfermera en Cirugía Cardiovascular

Del 19 de abril al 9 de mayo de 2021

- Tema 1. Complicaciones post-operatorias: hemodinámicas y respiratorias.
- Tema 2. Cuidados del paciente intervenido de cirugía cardiaca: pre y post cirugía. Manejo de las heridas.
- Tema 3. Cuidados de enfermería en la enfermedad vascular periférica. Manejo de las úlceras arteriales y venosas.



10

Módulo 10. Papel de la enfermera en Rehabilitación cardiaca.

Del 10 de mayo al 6 de junio de 2021

- Tema 1. Rehabilitación cardiaca (RHB): objetivos, selección de pacientes, fases de la RHB.
- Tema 2. Rehabilitación cardiaca en enfermedad coronaria.
- Tema 3. Rehabilitación cardiaca en insuficiencia cardiaca.
- Tema 4. Rehabilitación cardiaca en cirugía cardiaca: manejo pre y post-operatorio



11

Módulo 11. Excelencia en cuidados enfermeros

Del 7 al 20 de junio de 2021

- Tema 1. Investigación enfermera en el área cardiovascular.
- Tema 2. Seguridad del paciente y calidad asistencial.



Examen final

Del 21 al 27 de junio de 2021

INFORMACIÓN GENERAL



ACREDITACIÓN



Universidad
Francisco de Vitoria
UFV Madrid

Pendiente acreditación



MATRICULA

A través de www.campusaeec.com



PRECIO MATRÍCULA

- **Socios AEEC** 400 € (IVA incluido)
- **No socios** 545 € (IVA incluido)

Proceso de matriculación

Las inscripciones se harán exclusivamente online a través de www.campusaeec.com.

Una vez realizada la inscripción en el Campus y recibido el pago, se iniciarán los trámites requeridos por la Universidad Francisco de Vitoria. Desde la Secretaría técnica contactarán para solicitarles la siguiente documentación:

- Formulario oficial UFV cubierto y firmado. Se facilitará desde la secretaría técnica.
- Copia escaneada del DNI por ambas caras.
- Copia escaneada del título de DUE por ambas caras.

Condiciones generales

Los cursos disponen de plazas limitadas y las inscripciones se hallan sujetas a confirmación en cuanto a plazas disponibles se refiere.

La matrícula no será efectiva hasta que no se haya comprobado la recepción del pago, momento en que se enviará la factura por correo electrónico a la dirección que nos informe el alumno. Y se haya remitido la documentación necesaria detallada en el punto anterior.

La comprobación de la recepción de la transferencia puede tardar entre 2 y 7 días. Si se desea agilizar este trámite puede enviarnos copia del justificante de transferencia por correo electrónico a marianu@tramasolutions.com

Condiciones de cancelación

- 3 semanas, antes del inicio del curso - devolución del 90%
- 3 semanas o menos, antes del inicio del curso- Sin devolución



SECRETARÍA TÉCNICA Y CONTACTO



Trama Solutions

Tel: 981 902 113

Persona de contacto: María Núñez

E-mail: marianu@tramasolutions.com