

PRESENTACIÓN

CENTRO MITRAL



Hospital General Universitario
Gregorio Marañón

Comunidad de Madrid



16 de noviembre de 2015

¿POR QUÉ UN CENTRO MITRAL?

- El aumento de la enfermedades degenerativas valvulares con el incremento de la expectativa de vida, hace que la complejidad de los pacientes sea grande. Por ello, se hace preciso **abordajes multidisciplinares**.
- Dichos abordajes deben estar enmarcados en una **alta experiencia** en el manejo de las patologías valvulares cardíacas.
- Un **CENTRO MITRAL** asegura que los preceptos preliminares anteriores se cumplan pues acumularían un **volumen alto de pacientes**.
- Este volumen permite una **continua mejora** de proceso terapéutico para estos pacientes.

¿QUÉ OFRECE A LOS PROFESIONALES Y PACIENTES?

- La **insuficiencia mitral severa** es una enfermedad grave, de mal pronóstico si no se trata.
- La etiología de la misma es degenerativa (60%) isquémico/funcional (20%), reumáticas (10%) y otras (10%).

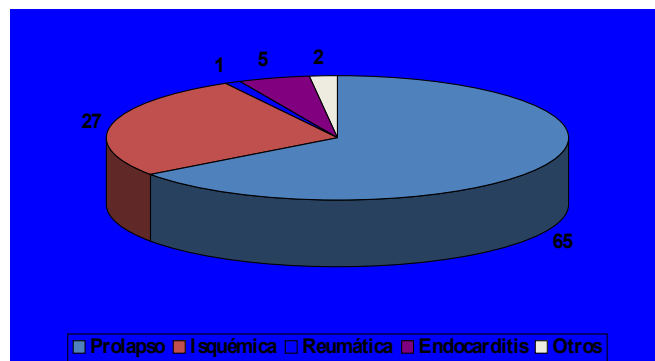

- El tratamiento de elección siempre es la cirugía y dentro de ésta las técnicas reparadoras de la válvula, aunque existen otras posibilidades y opciones.

¿QUÉ OFRECE A LOS PROFESIONALES Y PACIENTES?

- En la comunidad de Madrid aproximadamente se intervienen una **500 Insuficiencias Mitrales/Año**, de las que sólo se reparan un tercio. En los países del entorno y en USA, en centros con alta actividad se repara el 80%.
- La razón es que no existe concentración de experiencia por la atomización de Servicios de Cirugía y la falta de Centros especializados.
- La diferencia entre reparar y sustituir es, en términos de mortalidad quirúrgica, de un 4% según la literatura científica. Y, a largo plazo (10 años) hay un **20% de diferencia en mortalidad**.
- Esto supone, que aplicando las tasas de reparación internacionales en la Comunidad de Madrid, **se salvarían 12 vidas en la cirugía y más de 560 en diez años de seguimiento**.

¿QUÉ OFRECE A LOS PROFESIONALES Y PACIENTES?

- El **CENTRO MITRAL** es una estructura abierta a la cooperación en el tratamiento de los pacientes, ofreciendo la posibilidad de participación activa a los profesionales que deriven sus enfermos, tanto desde el punto de vista medico como quirúrgico.
- Asimismo, está abierto a todas las sugerencias y participación en la discusión y planificación terapéutica de los pacientes.



HOSPITAL

Gregorio Marañón

¿QUÉ OFRECEMOS?

- Es un Gran Hospital
- Somos referencia CSUR reparación mitral
- Gran Experiencia Acumulada
- Resultados de Reparabilidad Internacionales

Resultados II

Análisis Univariante

- Edad
- Superficie Corporal
- Euroscore
- FEVI
- Clase Funcional
- CABG

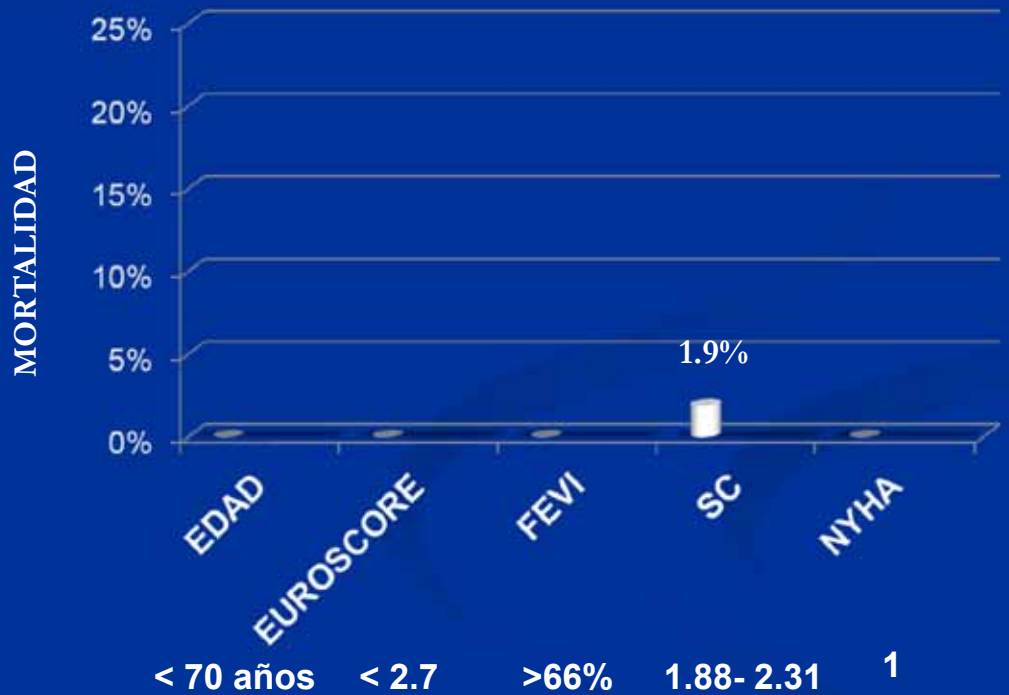

A.G. Pinto y cols, Cirugía Cardiovascular 2014; 21: 3

Resultados Mediano y Largo Plazo

MORTALIDAD

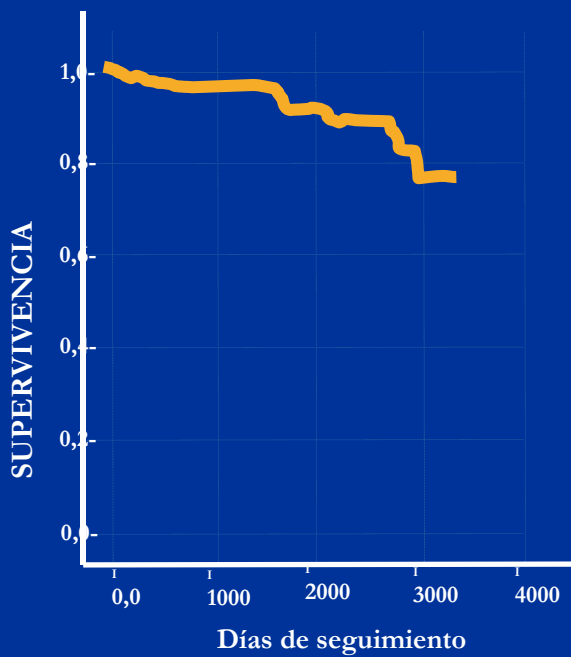

LIBRES DE REOP.

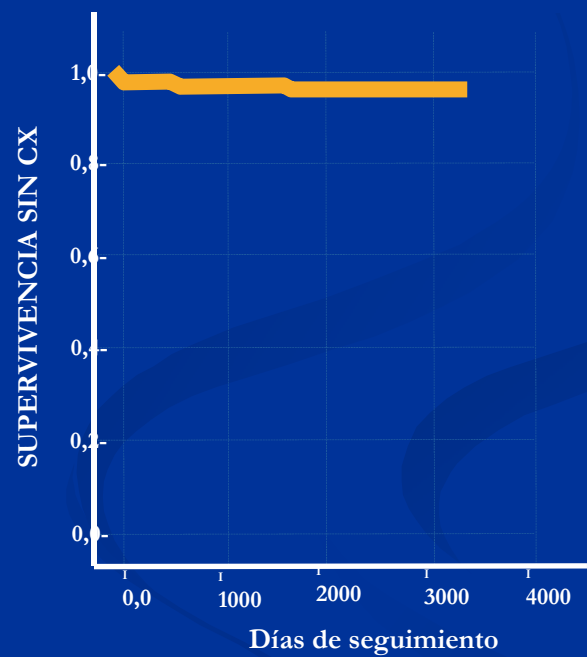

A.G. Pinto y cols, Cirugía Cardiovascular 2014; 21: 3

Resultados Mediano y Largo Plazo II

SIN IM ≥ 2

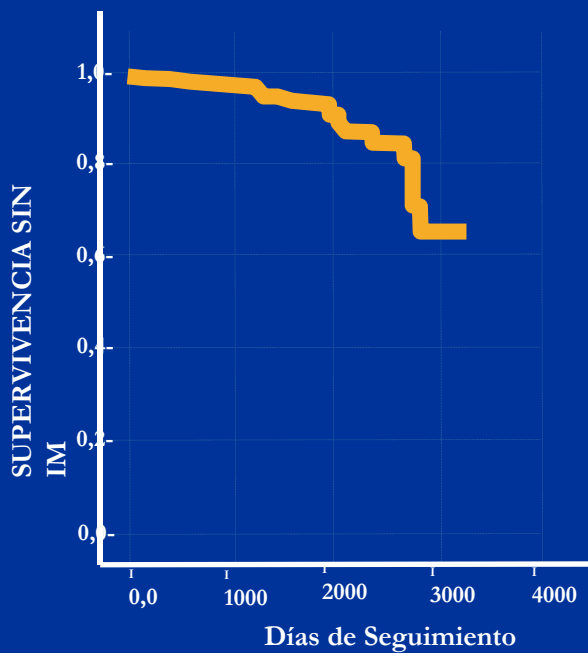

SIN IT ≥ 2

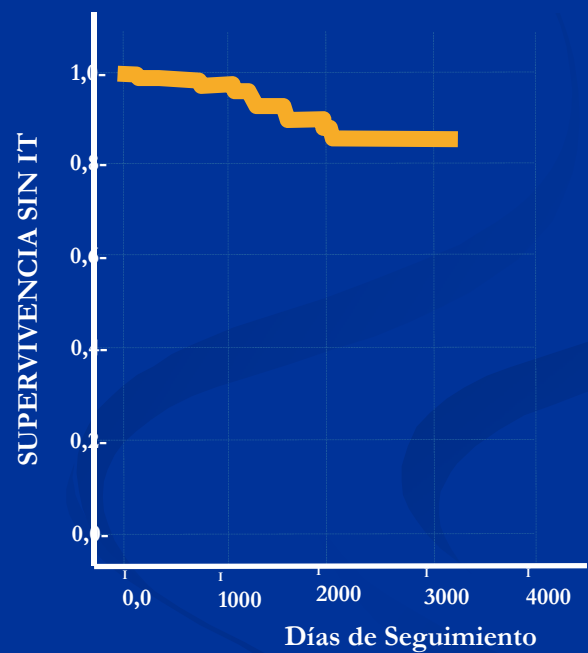

A.G. Pinto y cols, Cirugía Cardiovascular 2014; 21: 3

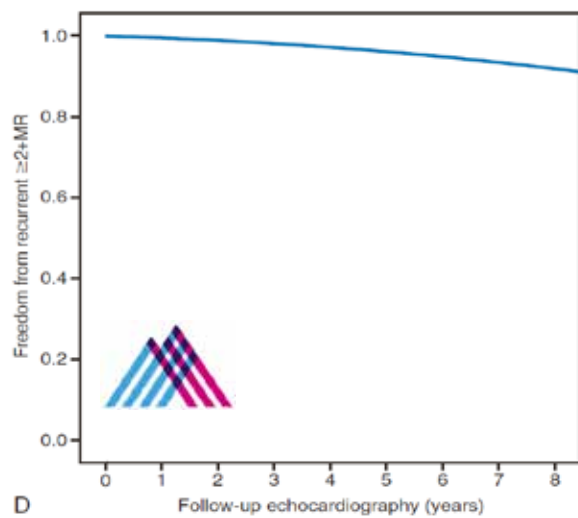
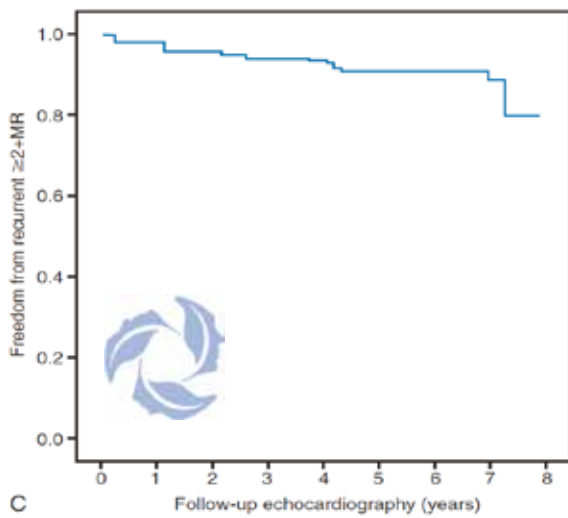
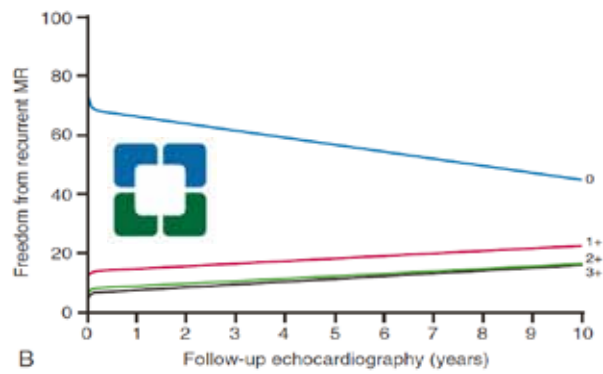
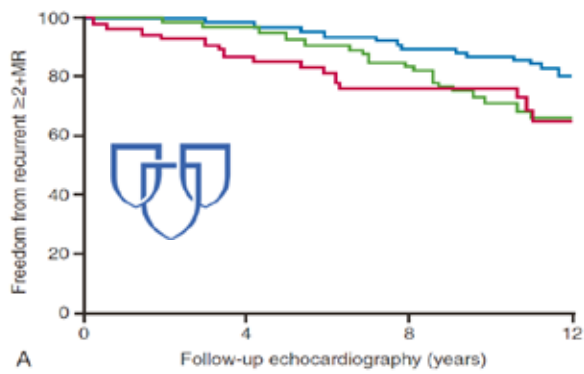

Castillo and Adams; In Otto & Bonow. Valvular Heart Disease: Elsevier 2014

FLUJOGRAMA PACIENTE MITRAL

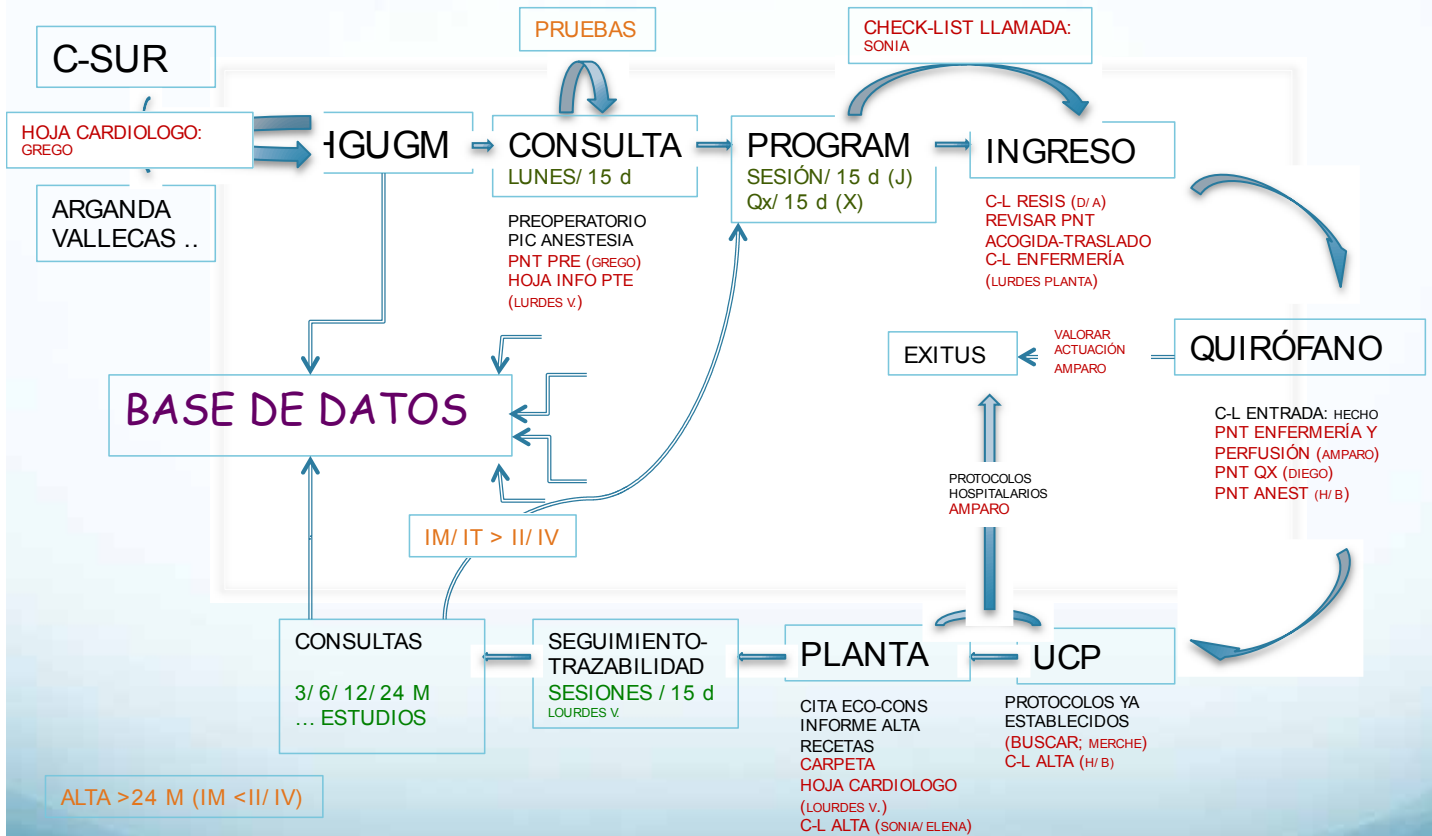

HAN PARTICIPADO

- CALIDAD (**Rosa Plá y Marta Cimas**)
- ENFERMERÍA DE PLANTA (**Lourdes Gutiérrez**)
- ENFERMERÍA DE QUIRÓFANO (**Amparo García**)
- ENFERMERÍA COORDINACIÓN (**Lourdes Viedma**)
- SECRETARÍA Y COORDINACIÓN (**Sonia Ortiz**)
- CIRUGÍA (**Ángel G. Pinto, Gregorio Cuero, Ángela Irabien y Diego Sánchez**)
- ANESTESIA (**José María Barrio y Emma Novoa**)
- CARDIOLOGÍA (**Francisco Fernández Avilés, Jaime Elizaga y Javier Bermejo**)

PRESENTACIÓN CENTRO MITRAL

- <http://dosdealla.com/mitral-test/index.php>
- <https://www.youtube.com/watch?v=10tJHopQz68>
- Protocolos de calidad
- Definición de todo el proceso
- Alta cooperación Médico-Quirúrgica

EN RESÚMEN

1.- **SOMOS EL PRIMER CENTRO** en España de estas características. Aprovechando la experiencia y conocimiento acumulados en los últimos diez años hacer una estructura específica y pionera en el tratamiento de la enfermedad mitral.

2.- **PRETENDEMOS HACER UN CENTRO DE EXCELENCIA.** Somos ya CESUR de reparación compleja de la válvula mitral, pero damos un paso más hacia delante institucionalizando un Centro y asegurando la voluntad de **MEJORAR** el tratamiento de los pacientes.

3.- **OFRECEMOS ATENCIÓN INTEGRAL** de los pacientes que nos permitirá *aumentar*, aún más, el *conocimiento y la experiencia*, para ser competitivos a nivel mundial.

EN RESÚMEN

4.- Y además el funcionamiento será siempre **ABIERTO** a la cooperación y trabajo en común tanto con los médicos remitentes como con sus cuidadores, generando atmósferas de **trabajo de alianzas** ,tan beneficiosas para los pacientes.

5.- Y por ultimo los **BENEFICIOS ESPECÍFICOS PARA LA COMUNIDAD DE MADRID** son la implantación de un Centro que ayudará a disminuir el riesgo de mortalidad, cumpliendo así un triple objetivo:

- * **Concentración de la experiencia**
- * **Cooperación interprofesional**
- * **Seguir siendo pioneros y referentes en la Medicina**

NOTAS



2016 AATS

MITRAL CONCLAVE

WORKSHOP - Curso Nacional de Patología Mitral

DIRECTORES

David H. Adams
Angel González Pinto

COMITE EJECUTIVO

José Miguel Barquero
Javier Bermejo
Javier Castillo
José Joaquín Cuenca

Rafael García Fuster
José María González Santos
Javier Hortal
José Ignacio Sáez de Ibarra

2-3 Junio, 2016

Hotel Meliá Avenida América
Madrid, España

www.conclavemadrid.org



MITRAL FOUNDATION

